

ORGANIGRAMMA FUNZIONALE E NOMINATIVO

Società Cooperativa Sociale A.S.A.D. Struttura Residenziale Psichiatrica Terapeutico Riabilitativa di alta intensità (SRP.1) "Torre Certalda"

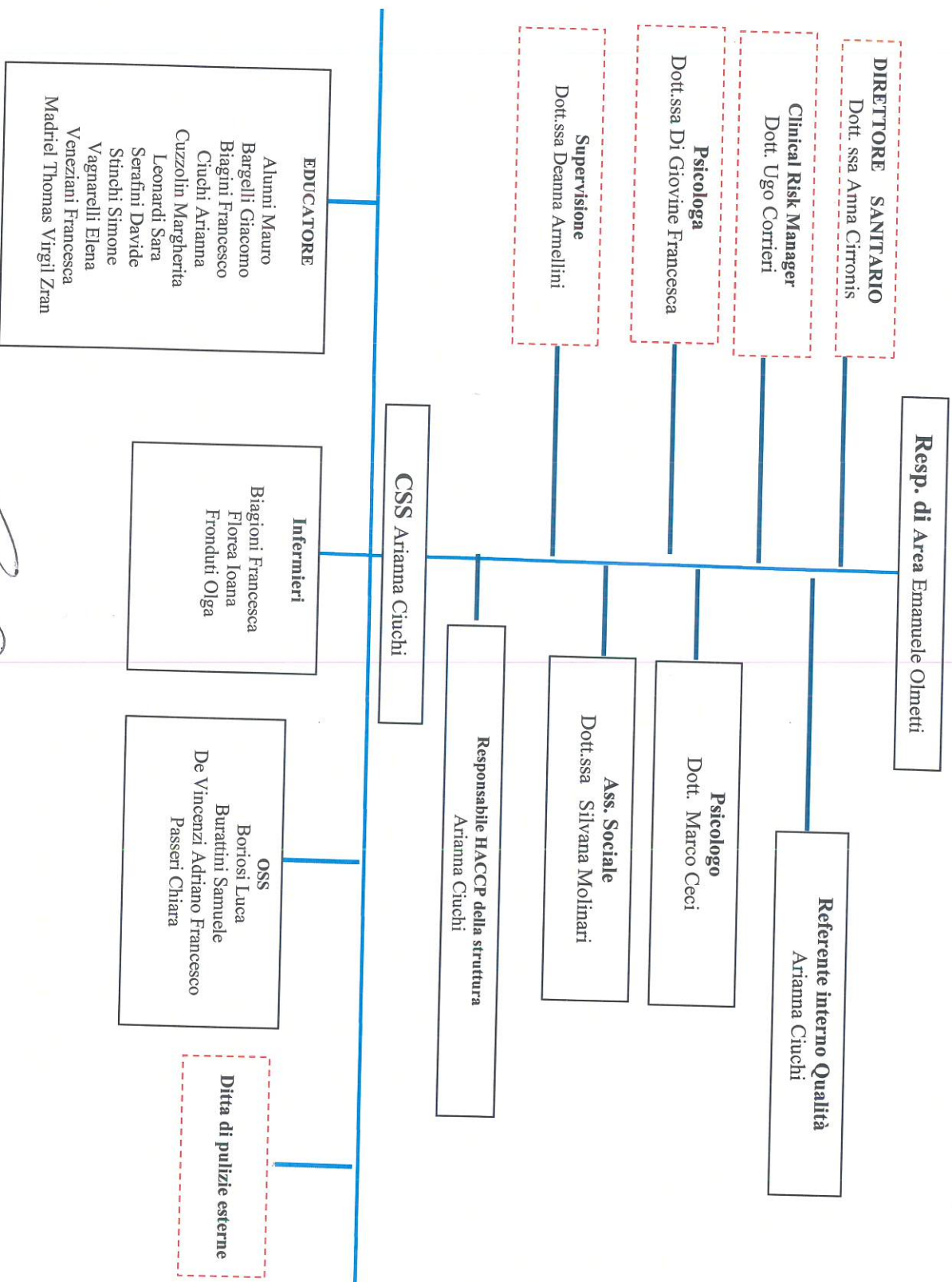

Emissione del 18/04/2026

Firma Presidente

Firma Responsabile di Area